

Allegato 1.4: ALLEVAMENTO LOCALIZZATO IN ZONA DI PROTEZIONE (Reg UE 687/2020 Art 28-29-33)

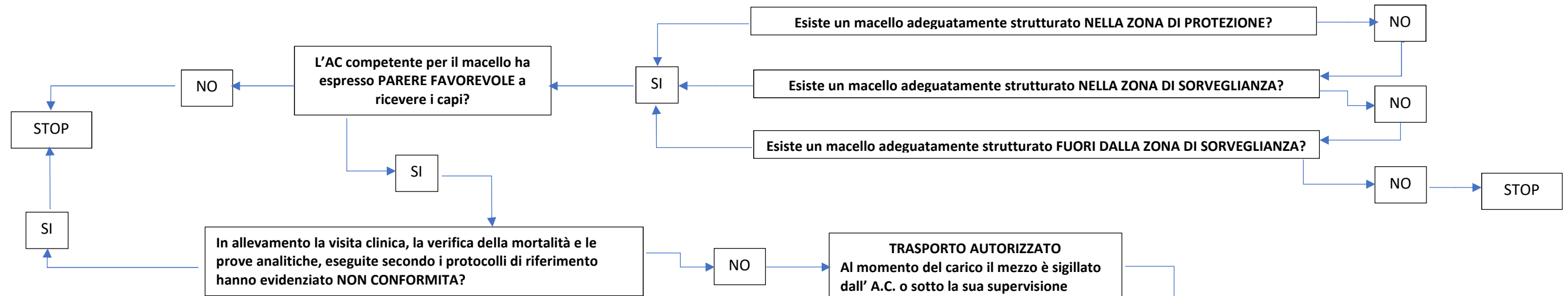

Macellazione dei capi avviene:

- Preferibilmente nella stessa giornata di arrivo
- Separatamente rispetto agli altri
- Al termine della macellazione degli altri animali

Viene definito ed autorizzato da parte A.C. il destino dei SOA come cat 3 ai sensi dell' art. 29 par 4 .

Al termine della macellazione, prima di introdurre nuovi animali PULIZIA e DISINFEZIONE di stalle corsie e attrezzature del macello

A.C. competente per il MACELLO

- Rimuove il sigillo dal mezzo
- Esegue visita clinica di tutti gli animali presenti
- Verifica che gli animali siano stabulati separatamente rispetto agli altri

Il trasferimento degli animali deve avvenire:

- Attraverso percorsi prestabiliti
- Privilegiando Autostrade e grandi vie
- Evitando per quanto possibile la vicinanza ad altri allevamenti
- Senza soste intermedie

A.C. competente per il MACELLO, al termine delle operazioni

- Conferma ad A.C. competente per allevamento ricevimento e avvenuta macellazione dei capi
- Comunica eventuali evidenze Ante mortem e Post mortem riferibili a PSA
- Vigila su avvenuta registrazione della macellazione dei capi in VETINFO da parte dell' OSA entro i termini previsti dalla normativa vigente.
- Vigila sul completamento delle operazioni di pulizia e disinfezione prima dell'introduzione di altri animali (art. 29 comma 2 lettera b punto 5)

Le carni ottenute sono bollate con bollo /marchio speciale (Allegato IX)

Invio al consumo sotto forma di carni fresche

Invio a stabilimenti di trasformazione che NON effettuano trattamenti di riduzione del rischio (Allegato VII)

NON AMMESSO

Invio a stabilimenti di trasformazione che effettuano trattamenti di riduzione del rischio (Allegato VII)

A.C. competente per impianto di trasformazione:

- Rimuove il sigillo dal contenitore
- Verifica che all'interno dell'impianto le carni siano gestite separatamente rispetto a quelle non destinate al trattamento di riduzione del rischio
- Verifica che i parametri di processo del trattamento rispettino i requisiti previsti per la riduzione del rischio (Allegato VII)

I prodotti possono essere marchiati con il marchio di identificazione ordinario (Reg 853 Art 5, comma 1, lett b)

Scambi UE

Trasferimenti nazionali

certificazioni accompagnatorie NON PREVISTE

A.C. competente impianto di partenza preallerta A.C. competente per impianto di destinazione

A.C. competente sigilla il contenitore per il trasporto delle carni

Invio a depositi frigoriferi annessi o esterni per stoccaggio temporaneo di carni congelate confezionate

A.C. competente per deposito frigorifero:

- Rimuove il sigillo dal contenitore
- Verifica che le carni siano stoccate separatamente rispetto alle altre